

PERCORSI PEDIATRICI
DEL VAL DI NOTO
UPDATING KNOWLEDGES

OCULISTA E PEDIATRA LA SANTA ALLEANZA



DR. PIETRO ZOLA
MEDICO CHIRURGO
OCULISTA
PIETROZOLA60@GMAIL.COM
INFOLINE +39 3496557582

VALVERDE (CT) 95028
VIA GUGLIELMO MARCONI 42
TEL +39 0957254084

SCORDIA (CT) 95040
VIA DON LUIGI STURZO 4
TEL +39 0957938330

 **DAVINCI
HEALTH**

MALTA
BIRKIRKARA BKR1111
TRIQ IL-KANONKU KARM
PIROTTA
TEL. +356 21491200

CHIOSTRO DELLE GRAZIE
VITTORIA (RG) 02 GIUGNO 2018

SANTA ALLEANZA

PEDIATRA



OCULISTA

QUALI TEST ESEGUIRE

- VISUS **M**ONOCULARE
- VISUS **B**INOCULARE
- **C**OVER TEST
- **R**IFLESSO ROSSO DEL **F**UNDUS

ESAME DEL VISUS

DEVE ESSERE ESEGUITO TRA
I 3 ED I 4 ANNI

AL FINE DI EVIDENZIARE L' AMBLIOPIA
(OCCHIO PIGRO) CHE **NON** PUÒ ESSERE
RECUPERATO SE SCOPERTO DOPO I 6
ANNI DI VITA

OTTOTIPO PER BAMBINI

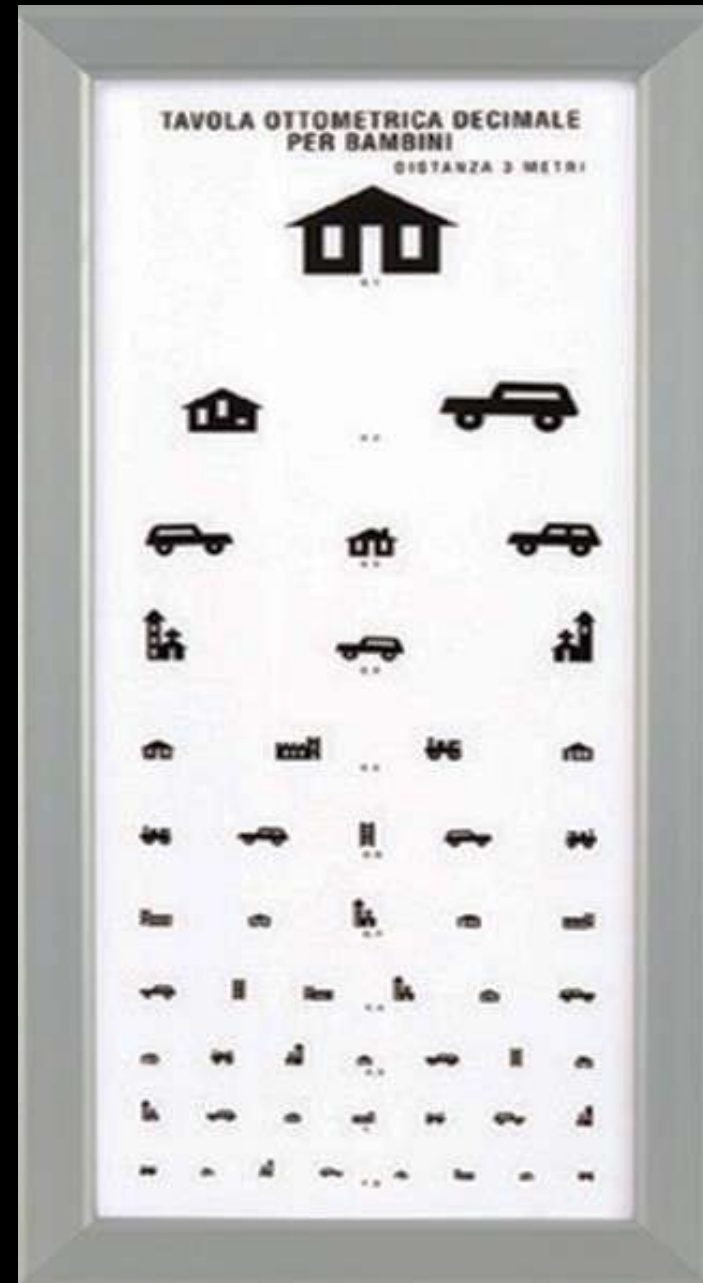

OTTOTIPO PER BAMBINI

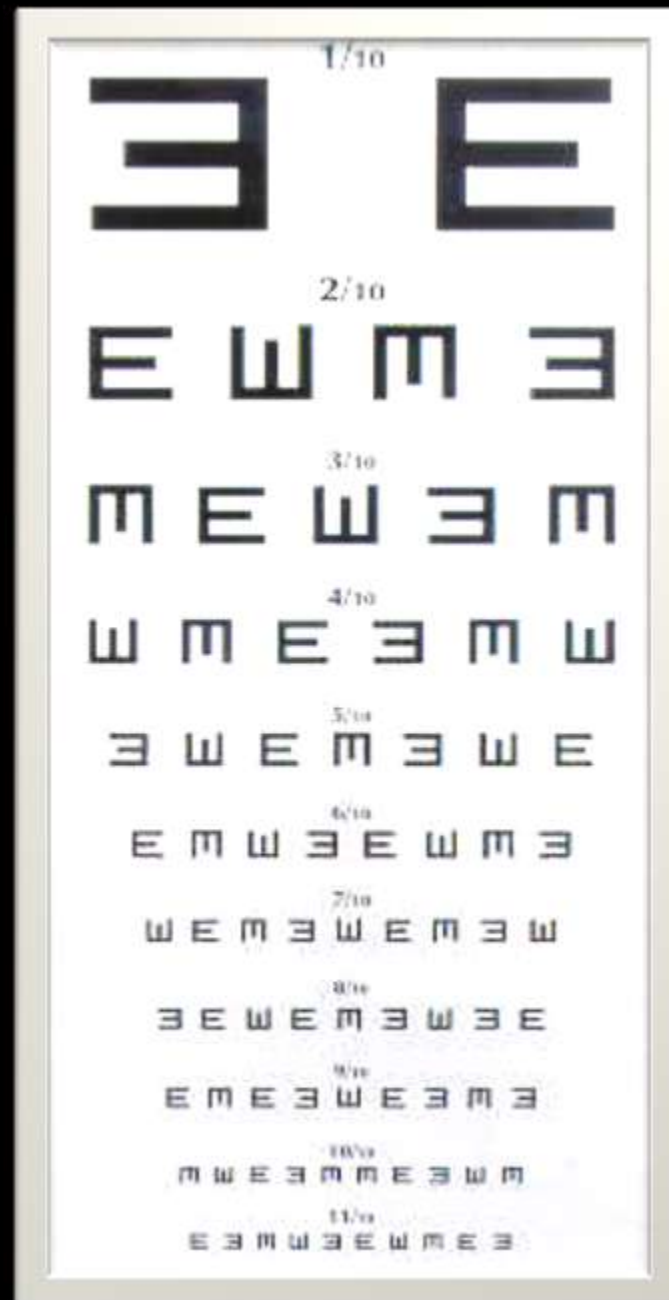

VISUS MONOCULARE

- VA ESEGUITO OCCLUDENDO PRIMA UN OCCHIO E POI L'ALTRO, AL FINE DI RILEVARE LA DIFFERENTE ACUITÀ VISIVA
- SI RITENGONO SIGNIFICATIVE $\geq 2/10$

VISUS MONOCULARE



VISUS BINOCULARE

VA SEGUITO CON ENTRAMBI GLI OCCHI
APERTI PER EVIDENZIARE

- RIDUZIONI VISIVE RISPETTO AL VISUS IN MONOCULARE
- DEVIAZIONI VISIVE

COVER TEST

- **V**A ESEGUITO OCCLUDENDO E DISOCCLUDENDO UN OCCHIO FACENDO FISSARE UN OGGETTO A 40 CM CIRCA
- **P**REFERIBILMENTE CON UN OCCLUSORE TRASLUCIDO

COVER TEST

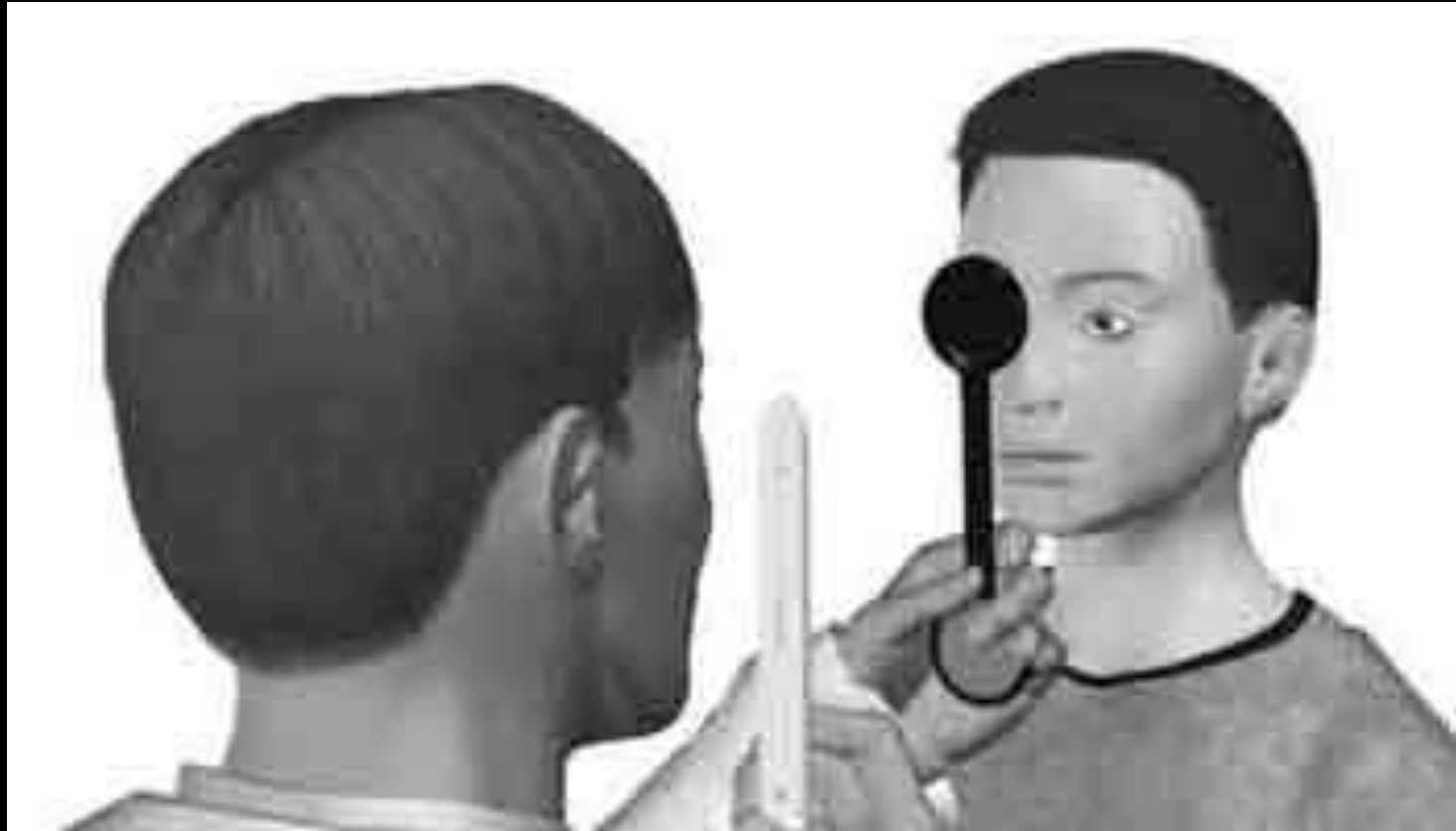

COVER TEST

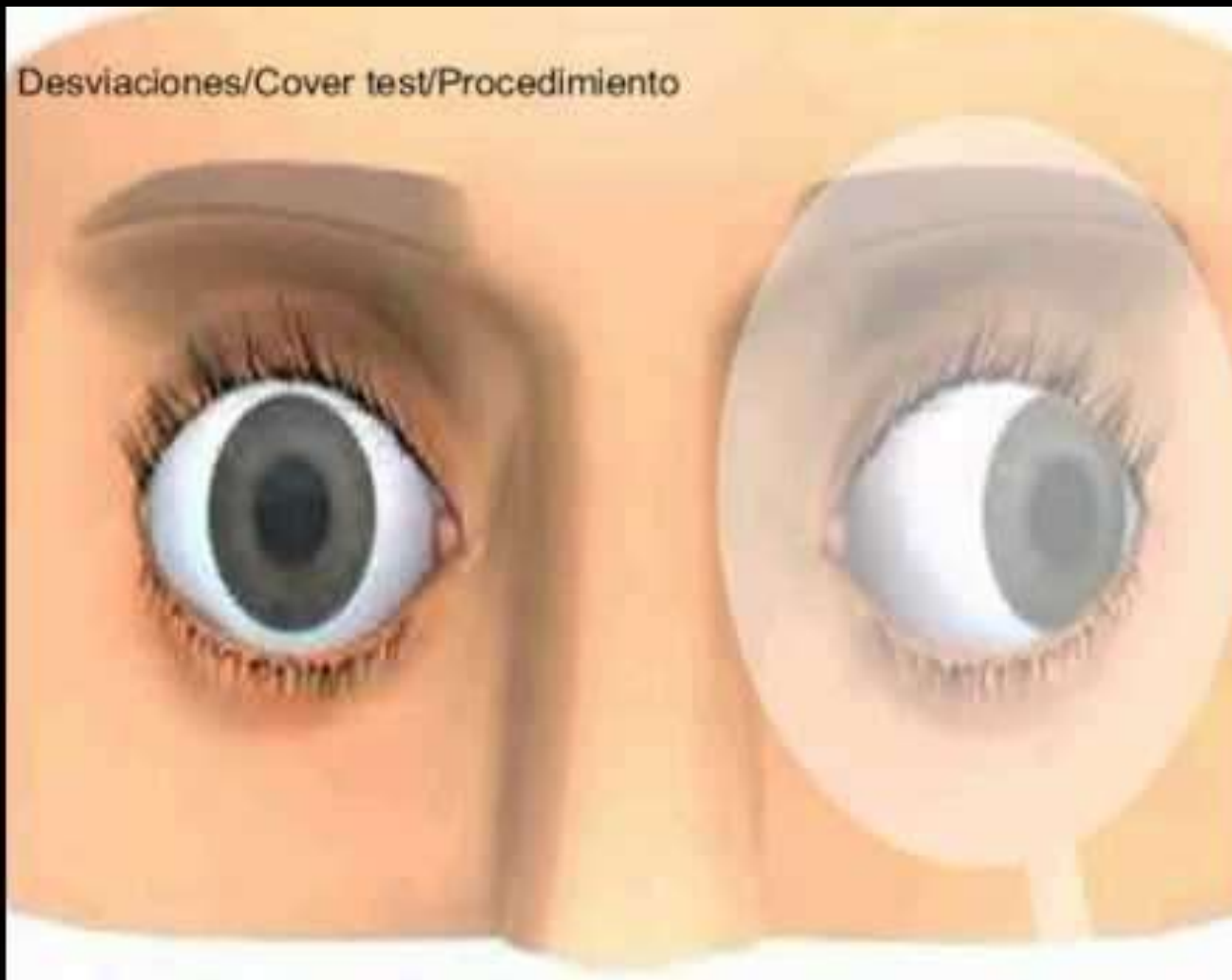

COVER TEST

- ALLA DISOCCLUSIONE DELL'OCCHIO SI PUÒ OSSERVARE UNO SPOSTAMENTO DI QUESTO DALL'INTERNO O DALL'ESTERNO CHE RITORNA A FISSARE L'OGGETTO COME L'OCCHIO CONTROLATERALE

COVER TEST

- **A**LLA DISOCCLUSIONE DELL' OCCHIO SI PUÒ OSSERVARE UNO SPOSTAMENTO DI QUESTO DELL'INTERNO O DALL'ESTERNO CHE RITORNA A FISSARE L'OGGETTO COME L'OCCHIO CONTROLATERALE
- **I**N QUESTO CASO CI TROVIAMO DIFRONTA A **F**ORIE

Extraocular Muscles

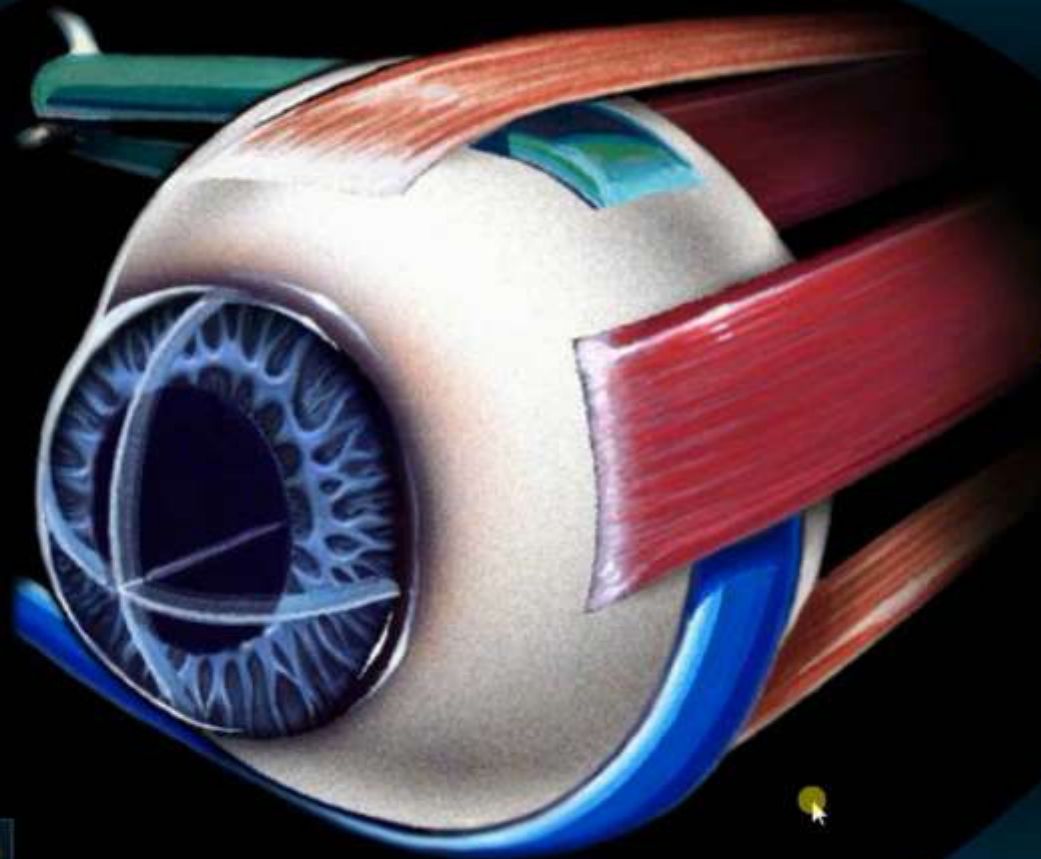

Left Eye



FRONTAL



LATERAL

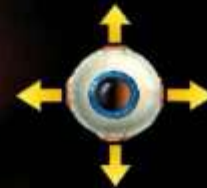

STRABISMUS



LABELS

©1983-2003 Stephen F. Gordon



RIFLESSO ROSSO DEL FUNDUS

- VA ESEGUITO CON UNA LUCE INTENSA FOCALIZZATA.
- EVIDENZA PRESENZA DI ANOMALIE AL CRISTALLINO (CATARATTA CONGENITA)
- ALTERAZIONI DELLA RETINA (NEOPLASIE).

CONGIUNTIVITE

- BATTERICA
- VIRALE
- ALLERGICA
- MISTA

CONGIUNTIVITE BATTERICA

SEGNI CLINICI

MONOLATERALE

OCCHIO ROSSO

PRODUZIONE DI MUCO PUS GIALLO

CONGIUNTIVITE VIRALE

SEGNI CLINICI

MONO O BILATERALE

OCCHIO ROSSO INTENSO

PRODUZIONE DI MUCO BIANCO

CONGIUNTIVITE ALLERGICA

SEGNI CLINICI

SEMPRE BILATERALE

OCCHI ROSSI

CONGIUNTIVA PALPEBRALE MOLTO
ARROSSATA

CONGIUNTIVITE MISTA

SEGNI CLINICI

MONO O BILATERALE

OCCHIO ROSSO INTENSO

PRODUZIONE DI MUCO BIANCO

TERAPIA TOPICA COLLIRIO

- ANTIBIOTICO
- FANS
- ANTISTAMINICO
- CORTISONE DI SUPERFICIE
- ASSOCIAZIONI



○OSTRUZIONI DELLE VIE LACRIMALI

- LE OSTRUZIONI SONO MOLTO FREQUENTI IN EPOCA POST-NATALE E POSSONO PERMANERE A LUNGO.
- LE ○CCLUSIONI SONO SPESSO UNA CONSEGUENZA DELLE PRIME.

APPARATO LACRIMALE



OSTRUZIONI DELLE VIE LACRIMALI

SEGNI CLINICI

- RACCOLTA DI MUCO INTENSO SOPRATTUTTO AL MATTINO
- ARROSSAMENTO CONGIUNTIVALE E PALPEBRALE INTERESSANTE ANCHE LE REGIONI PERI ORBITARIE.
- REFLUSSO DI MUCO ALLA PRESSIONE DEL SACCO LACRIMALE

DACRIOCISTITE



OSTRUZIONI DELLE VIE LACRIMALI

APPROCCIO FARMACOLOGICO E FISIOTERAPEUTICO

- **COLLIRIO** ANTIBIOTICO
- COLLIRIO DECONGESTIONANTE
- SPRAY DECONGESTIONANTI NASALI
- MASSAGGIO COSTANTE AL DOTTO NASO-LACRIMALE

La santa Alleanza



Russia

zar Alessandro I

Prussia

Federico Guglielmo III

Austria

Francesco I d'Asburgo

cancelliere austriaco **Metternich**

La dichiarazione, firmata a Parigi il 26 settembre 1815
Il patto impegnava i sovrani ad aiutarsi
reciprocamente in nome della fratellanza cristiana

OCULISTA E PEDIATRA

NECESSARIA ED INDISPENSABILE
COLLABORAZIONE

DA UNA CORRETTA DIAGNOSI PRECOCE
PUÒ DIPENDERE UNA NORMALE FUNZIONE
VISIVA PER TUTTA LA VITA

SANTA ALLEANZA

- **P**EDIATRA ED **O**CULISTA
- LA **TEMPISTICA** DELLA DIAGNOSI
- IL **MONITORAGGIO** DELLA TERAPIA

SANTA ALLEANZA

PEDIATRA



OCULISTA

GENITORI DEL PAZIENTE

GRAZIE PER L'ATTENZIONE

DR. PIETRO ZOLA

MEDICO CHIRURGO

OCULISTA

PIETROZOLA60@GMAIL.COM

INFOLINE +39 3496557582

VALVERDE (CT) 95028
VIA GUGLIELMO MARCONI 42
TEL. +39 0957254084

SCORDIA (CT) 95040
VIA DON LUIGI STURZO 4
TEL. +39 0957936330



DA VINCI
HEALTH

MALTA
BIRKIRKARA BKR1111
TRIQ IL-KANONKU KARM
PIROTTA
TEL. +356 21491200